LEGENDA

- Reticolo Idrografico
- Tracciato Pista Ciclabile
- Fascia di rispetto Fluviale Decreto Legislativo 152/2006
- Pozzo idropotabile

NOTE

Le fasce di rispetto fluviali e per i pozzi idropotabili riportate in questa tavola sono state ricavate in conformità al D.Lgs. 152/2006 (Parte Terza - Norme in materia di tutela delle acque) e alle indicazioni del Piano di Assetto Idrogeologico (PAI) e del Piano di Gestione del Rischio Alluvioni (PGRA). Queste fasce seguono le prescrizioni per la protezione delle risorse idriche e la sicurezza idraulica. Gli elaborati specifici relativi a PAI (PFTE_EG_00_TAV_02_B) e PGRA (PFTE_EG_00_TAV_03_B) forniscono l'inquadramento idraulico complessivo dell'area.

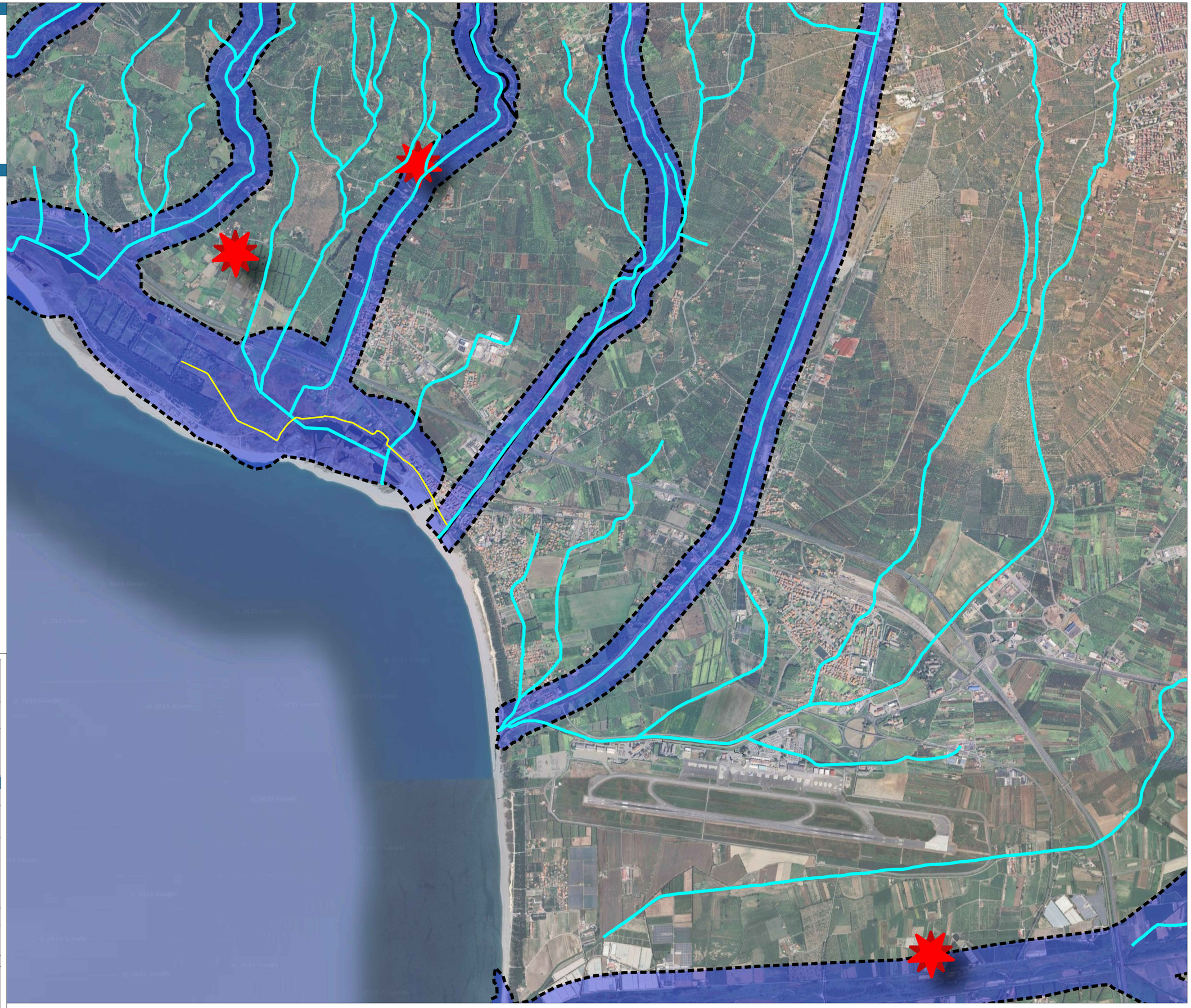

Finanziato dall'Unione europea NextGenerationEU

Società Aeroportuale Calabrese
Crotone, Lamezia Terme, Reggio Calabria

A.D. - Amministratore Delegato: Marco PRANDINI
Post holder Progettazione: Ing. Stefano RAIMONDO
Post holder Manutenzione: Ing. Filippo MALAFARINA
Post holder Terminal: dott.ssa Sabrina MALETO
RUP: Ing. Matteo MASTROIANNI
RSPP SACAL: DI D.LGS R-081 dott. Cristian RUGO

RIQUALIFICA AMBIENTALE DELLA FASCIA NORD DELL'AEROPORTO CON REALIZZAZIONE DI PISTA CICLABILE PER LA VALORIZZAZIONE ECOSOSTENIBILE DELLA FASCIA COSTIERA (POLO DELLA VELA) E DEL LAGO LA VOTA

CIG: A0159668F5 CUP: H81D22000090002

Ambito di intervento: Trasporti e mobilità sostenibili – Fondi CIS scheda L05

PROGETTO ESECUTIVO

IDROLOGIA E IDRAULICA

Planimetria di Inquadramento-Fasce di rispetto fluviale e pozzi idropotabili

PROGETTISTI:

Mandataria: HYpro srl

Mandanti: CORFONE + PARTNERS studies for urban architecture — **Ph.D. Arch. Cesare CORFONE**

SGMadeo — **Archeol. Simone Giosuè MADEO**

TEAM DI LAVORO

Responsabile progettazione opere infrastrutturali V.02: **Ing. Michele SIGNINO**

Responsabile progettazione opere strutturali D.04 - Resp.ITACA: **Ing. Maurizio CARUSO**

Responsabile progettazione opere impiantistiche IB.04: **Ing. Raffaele CANDUILLO**

Responsabile progettazione interventi naturalistici e paesaggistici P.01: **Arch. Cesare CORFONE**

Responsabile progettazione edile E.19 e E.20: **Arch. Cesare CORFONE**

Archeologo: **Archeol. Simone Giosuè MADEO**

Geologo: **Geol. Giuseppe CORCIANO**

Direttore operativo Geologia: **Geol. Giovanni DE FAZIO**

Coordinatore per la sicurezza in fase di Progettazione: **Ing. Roberto NUCCI**

Progettista e responsabile integrazioni e prestazioni specialistiche: **Ing. Daniele NUCCI**

ORDINE INGEGNERI CATANZARO — Ingegnere DANIELE NUCCI — Iscritto all'albo al n. 1462 — Settore Civile Ambientale

COMMITTENTE

S.A.CAL. S.p.A
Società Aeroportuale Calabrese
Via Aeroporto - 88046 Lamezia terme(CZ) ITALIA
Tel +39 0968-414212

PH Progettazione: Ing. Stefania RAIMONDO

PH Manutenzione: Ing. Filippo MALAFARINA

RESPONSABILE UNICO DEL PROCEDIMENTO

Ing. Matteo MASTROIANNI

Approvazione ENAC

Approvazione ENTI

CODICE ELABORATO: PE_ID_00_TAV_02_A

SCALA: 1:10000

REV.	DATA	DESCRIZIONE	REDATTO	VERIFICATO	APPROVATO
A	Luglio 2025	PRIMA EMISSIONE	C. Cardenas	F. Filippelli	D.Nucci